



RESERVA DE BIÓSFERA
CACIQUE LEMPIRA
SEÑOR DE LAS MONTAÑAS



MUJERES EMPREENDEDORAS

DE CORQUÍN, COPÁN "LA PERLA DE OCCIDENTE"



Proyecto Gestión Sostenible de los Recursos Naturales con Enfoque a la Adaptación al Cambio Climático PROCAMBIO





RESERVA DE BIÓSFERA
CACIQUE LEMPIRA
SEÑOR DE LAS MONTAÑAS



RED DE MUJERES

Mujeres Emprendedoras de Corquín, Copán “La Perla de Occidente” y Procambio II de la GIZ Cooperación Alemana, es una iniciativa de la Oficina Municipal de la Mujer Alcaldía Corquín de para reconocer la contribución que hacen las mujeres al desarrollo socio económico y ambiental de Corquín.

Documento elaborado por:

Raquel Alejandra Hernández
Coordinadora OMM

Equipo de PROCAMBIO II

Facilitadora

Bessy Argueta, Asistente de Campo

Edición

Fabiola Budde, Asesora Técnica en Comunicación,
Pueblos Indígenas y Género

Diagramación

Jasleen Franco, Asistente en Comunicación

Fotografías:

Daniel Dubón
Edwin Miranda
GIZ / Fabiola Budde

Agosto de 2022

✉ redmujeresrbclsm@gmail.com

Proyecto Gestión Sostenible de los Recursos Naturales con Enfoque a la Adaptación al Cambio Climático PROCAMBIO



CONTENIDO

RESERVA DE BIOSFERA
CACIQUE LEMPIRA
SEÑOR DE LAS MONTAÑAS
(RBCLSM)

01

RED DE MUJERES
DE LA
RBCLSM

02

03

MUJERES EMPRENDEDORAS
DE CORQUÍN, COPÁN.

Reserva de Biosfera Cacique Lempira
Señor de las Montañas
RBCLSM

01



Reserva de Biosfera Cacique Lempira Señor de las Montañas (RBCLSM)

La integran tres áreas protegidas: el Parque Nacional Montaña de Celaque, el Refugio de Vida Silvestre Puca y la Reserva Biológica Volcán de Pacayitas. Se ubica en once municipios de los departamentos Copán, Ocotepeque y Lempira, con un área total de 168,634.01 hectáreas. Fue declarada en junio de 2015 como Reserva de Biósfera por la UNESCO.

Honduras propuso ante la UNESCO el nombre de Cacique Lempira para la declaratoria de la tercera Reserva de Biósfera en el país, como un reconocimiento al pasado histórico y cultural de la etnia lenca, siendo Lempira su máximo exponente, que en vocablo lenca significa Señor de las Montañas. El nombre de la Reserva de Biósfera Cacique Lempira “Señor de las Montañas” (RBCLSM) también hace referencia a las características topográficas que predominan en cada una de las tres áreas protegidas, declaradas en el decreto 87-87 (Ley de Bosques Nublados), siendo éstas:

- Refugio de Vida Silvestre Montaña de Puca (RVSP).
- Parque Nacional Montaña de Celaque (PNMC).
- Reserva Biológica Volcán Pacayita (RBVP).

Cada una de estas áreas presenta una categoría distinta de manejo, que se definen de la siguiente manera:

Reserva Biológica



Área que, por los ecosistemas, rasgos o flora y fauna de alto valor científico que contiene, es inexplorable y forma parte del patrimonio nacional. Su función principal es proteger, conservar y mantener fenómenos o procesos naturales en estado inalterado, para estudios e investigación científica bajo estricto control de las autoridades competentes.

Sitio o paraje excepcionalmente pintoresco, selvático o agreste del territorio nacional, a fin de favorecer su acceso y disfrute y hacer que se respete la belleza natural del paisaje, la riqueza de su fauna y de su flora y su particularidades geológicas e hidrológicas evitando todo acto de destrucción, deterioro o desfiguración.



Parque Nacional

Refugio de Vida Silvestre



Área donde la protección es esencial para la existencia de especies definidas de vida silvestre. Su función principal es asegurar la perpetuidad de las especies, poblaciones y hábitat de vida silvestre y servir para uso científico, educativo o recreativo cuando no vaya en contra del objetivo primordial. El aprovechamiento controlado de algunos de sus recursos puede permitirse, según lo estime el plan de manejo respectivo.





La RBCLSM tiene el 21 % de la biodiversidad de todo el territorio hondureño. Las zonas núcleo de las tres áreas son de bosques nublados y su riqueza vegetal alcanza 1,547 especies de plantas, entre las cuales se encuentran seis de las siete especies de pino del país.

De acuerdo con el Reporte Anual de Flora y Fauna , su riqueza vegetal alcanza 1,291 especies de plantas vasculares, entre las cuales se encuentran seis de las siete especies de pino del país, 256 especies de helechos y 75 de musgos. Además, dentro del territorio, se han descubierto 24 plantas endémicas y 14 de fauna. Aquí habitan cuatro de los cinco felinos que se encuentran en el territorio nacional. En general se han identificado:

Posee impresionantes iglesias que datan de la época colonial, siendo de las más espectaculares, las Iglesias de San Manuel de Colohete y de San Sebastián. Las iglesias son exponentes del estilo barroco de América, producto del sincretismo religioso entre las mezclas indígenas y ritos católicos. La Reserva de Biósfera tiene innumerables fuentes de aguas termales y cuevas, muchas de las cuales aún no han sido exploradas.

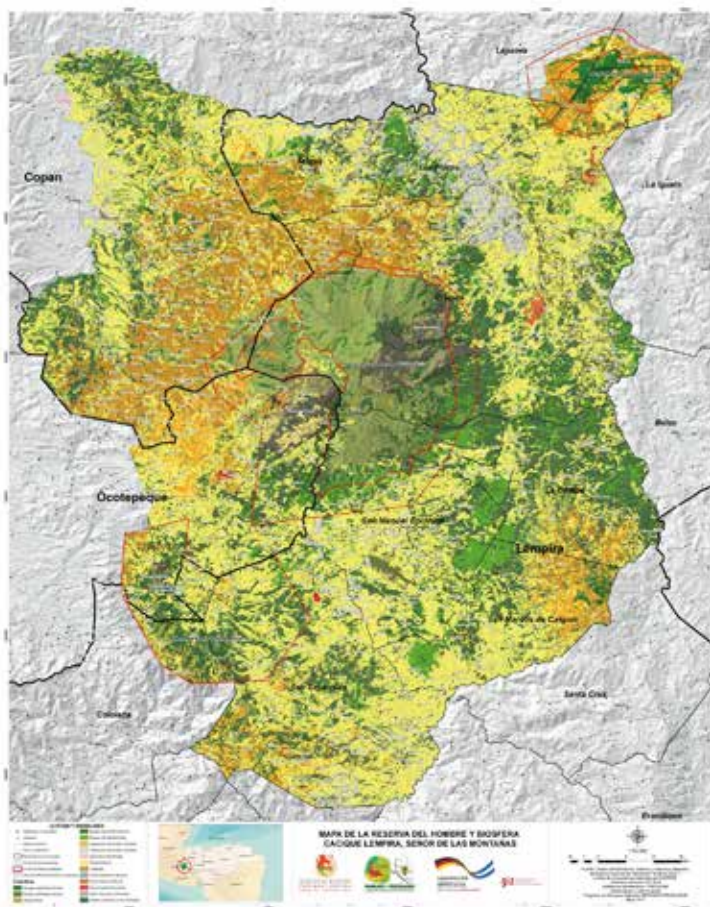

Red de Mujeres de la Reserva de Biosfera Cacique Lempira Señor de las Montañas





Red de Mujeres de la Reserva de Biosfera Cacique Lempira Señor de las Montañas (RBCLSM)

Es un espacio de concertación que agrupa a mujeres de diferentes organizaciones de sociedad civil, gobiernos locales y propietarias de fincas. Su objetivo es contar con un espacio de intercambio de experiencias y saberes, promover el reconocimiento y revalorización de su rol en la toma de decisiones y como representantes fundamentales en las plataformas de gobernanza en la Reserva de Biósfera.

Definir mecanismos de participación efectiva de las mujeres, que garanticen la justa y equitativa participación en especial de los Pueblos indígenas, gestión de fortalecimiento de capacidades en aspectos conceptuales, de gobernanza y gestión de áreas protegidas con enfoque de género y conservación.



Microempresarias de la Reserva de Biosfera Cacique Lempira Señor de las Montañas



Finca “El Nogal”

Carla Patricia Alvarado Romero es una mujer trabajadora, líder, amante de la naturaleza y protectora de los Recursos Naturales, su finca está ubicada en la aldea el Suptillo del municipio de Corquín, departamento de Copán perteneciente a la “Reserva de Biósfera Cacique Lempira Señor de las Montañas, cuenta con una diversidad de especies de flora y fauna y fuentes de agua reforestadas.

Se destaca por la siembra y cosecha de cultivos orgánicos entre ellos: café, maíz, frijoles, caña de azúcar, frutas, verduras, plantas ornamentales y plantas medicinales, entre las cuales se encuentran la cúrcuma jengibre, romero, ajeno, milenrama, albahaca, menta, sábila, zacate de limón, valeriana etc. Además practican tradiciones ancestrales como la molienda de caña de azúcar con su tradicional trapiche y yunta de bueyes para extraer el jugo de caña y elaborar dulce de panela, batidos, miel y cachazas. Poseen colmenas de meliponas no solo para la producción de miel, sino también para el rescate de abejas criollas.



Visita Finca El Nogal te ofrece una experiencia única, donde podrás estar en contacto directo con la naturaleza.

Para mayor información contactarse al:



+504 9823-2974



Accesorios y Detalles "Sandra"

Sandra Maribel Portillo Romero es una joven emprendedora originaria de Corquín, Copán quien fundó una microempresa en el 2015 en la aldea El Suptillo, carretera que conduce hacia Capucas, San Pedro Copán dedicada a la elaboración de accesorios como pulseras, aritos, llaveros, collares, anillos, fajas, colas y porta mascarillas, la mayoría de ellos elaborados con materia prima local como la madera, lágrimas de San Pedro, semilla de tamarindo, grano de café y semilla ojo de venado.

Actualmente cuenta con un equipo de mujeres que trabajan unidas para elaborar mayor cantidad y variedad de accesorios.

Ofrecemos nuestros productos al por mayor y menor a los habitantes del Sur de Copán y alrededores, además elaboramos pedidos personalizados según lo requiera el cliente.



Misión: Somos una empresa dedicada a la elaboración de productos de bisutería y materiales finos, buscando satisfacer las necesidades de nuestros clientes ofreciendo calidad y buenos precios para garantizar nuestro crecimiento empresarial.

Visión: Ser una empresa reconocida a nivel local y nacional, surtiendo a diferentes tiendas por mayoreo y así ampliar la oportunidad de mano de obra, para lograr en los próximos años ser una empresa que cubra la demanda del sector.

Realiza tus pedidos al:



+504 9595-5097





Platanitos “Hermanos Erazo”

Gloria Marilú Espinoza es una mujer emprendedora de Corquín, quien en el año 2018 fundó su microempresa de elaboración de tajadas de plátano, ubicada en la aldea Pacayas junto a un equipo conformado por mujeres. Ofrecen a los habitantes del sur de Copán tajadas de plátano verdes, maduras, con barbacoa y con sal y limón, sus ventas son al por y mayor.

La idea del negocio surgió con el objetivo de generar recursos económicos propios y dar empleo a mujeres de la comunidad, así mismo aprovechar los recursos existentes en la Reserva de Biósfera Cacicque Lempira Señor de las Montañas.



Realiza tus
pedidos al:



+504 9555-9374



Vino Especial Jaba

Josefina Romero Vásquez se dedica a la elaboración de vinos de jaboticaba, mora y grosella desde el año 2012.

La fruta que utiliza para la elaboración de vinos es producida en las fincas que son parte del patrimonio familiar pero debido a la demanda, se abastecen con productores de las zonas aledañas.

Su microempresa está ubicada en el Barrio Berlín dos cuadras al este de ODECO.

Ofrece vinos al por mayor y menor.





Veterinaria Kattaleya

Karen Escalante, junto a su esposo ofrecen los servicios hace cinco años de asistencia veterinaria, entre ellas, atención de partos en todo tipo de especies, emergencias de suturas, controles de vacuna, extracción de edemas, castración, aplicación de sueros, servicio de palpación, planes de alimentación y venta de concentrados y medicamentos.

Karen sobresale en el municipio por ser de las pocas mujeres que ofrece éste tipo de servicios y que realiza su trabajo en el campo visitando a los diferentes ganaderos y personas que solicitan sus servicios para el crecimiento adecuado de sus animales.

Ubicación: Barrio Berlín carretera que conduce al campo de fútbol.



Solicita el
servicio al:



+504 9605-0315

+504 9810-6740



Miel Del Floral Paz Sigüenze

Mirian Lorena Sigüenze Mejía ofrece a los habitantes del municipio y sus alrededores miel pura de calidad producida en apiarios ubicados en Aldea Cedros Chile.

Su empresa nace con el objetivo de aprovechar los recursos existentes en la zona para generar mayores ingresos económicos y ofrecer a la población un producto de calidad con muchos beneficios para la salud.

Ofreciendo ventas al por y mayor, empresa ubicada en Barrio San Pedrito dos cuadras arriba del Parque infantil.



Realiza tus
pedidos al:

+504 9650-0606



Inversiones La Majada

Paula Liliana Estévez Mena es una joven mujer que se dedica a la elaboración de bisuterías de hilo y piedras, entre otros, además ofrece una colección de ofrece a los habitantes y zonas aledañas pulseras y llaveros al por mayor y menor, diseños personalizados. Paula también ha diversificado su microempresa, al dedicarse a la venta de leche de cabra por encargo

Ubicación: Aldea Salitre Corquín Copán



Realiza tus
pedidos al:



+504 9773-2256



Tajadas Jimilitas

Es una iniciativa empresarial de un grupo de seis mujeres socias fundadoras quienes iniciaron operaciones ofreciendo a los habitantes del sur de Copán tajadas de plátano verde y maduro elaboradas con plátano producido en la región.

Su producto es muy reconocido y se caracteriza por tener un exquisito sabor.

Su ubicación es en Aldea Jimilile del municipio de Corquín Copán. Ventas al por mayor y menor



Realiza tus pedidos al:



+504 9551-7392

TAJADAS DE PLÁTANO JIMILITAS
JIMILITAS

O.P.R. APOYADA POR:



ComRural
Competitividad Rural



Empresa Asociativa Campesina de Producción Celaque

Ubicada en aldea El Chile Zoila Luz Romero, Gloria Lizeth Peña y Karla Damaris Pacheco son socias fundadoras de ésta importante empresa destacándose por su liderazgo y su deseo por ofrecer los mejores productos que se cosechan en las faldas de la montaña de Celaque.

Actualmente ofrecen al mercado nacional, regional y local verduras cultivadas bajo estructuras protegidas para garantizar la nutrición sana de los consumidores entre ellas: Chile pimiento, chile jalapeño, tomate, pepino, plátano y elote dulce. Nació como una iniciativa familiar aprovechando la riqueza de las tierras y el clima de la Reserva de Biósfera Cacique Lempira Señor de las Montañas,



su nombre nace por su ubicación frente a la imponente montaña de Celaque. La empresa es una gran oportunidad de empleo para las mujeres de la zona, actualmente en ella laboran 15 mujeres responsables de la cosecha, tutorado, siembra, fertilización y mantenimiento de cultivos.

Distribuidores al por mayor y menor.

“Puedes visitar nuestras instalaciones y vivir una experiencia única ya que ellas se encuentran rodeadas de vegetación y aire fresco y puro”.



Realiza tus pedidos al:



+504 9657-1238

+504 9612-9824



Agro-industrias de Mi Tierra

Angélica María Collart es una joven empresaria quien se dedica a la elaboración de vinos de diferentes frutas, como la jaborcaba, naranja, uva montesina, uva vinífera, fruta estrella y manzana, además ofrece hierbas aromáticas para preparar té entre ellas: zacate de limón, toronjil, manzanilla y menta. Pinol nutritivo elaborado a base de granos y cereales: maíz blanco, soya, ajonjolí, cacahuate, trigo, cebada, semilla de ayote y canela.

También ofrece a la población la venta de café molido. Su iniciativa empresarial nace con la idea de ofrecer algo diferente y nuevo

a la población aplicando los conocimientos adquiridos en el proceso universitario orientada en ofrecer productos funcionales que ofrecen beneficio a la salud sin causar efectos negativos al consumidor, aprovechando los recursos existentes en la zona.

Su empresa está ubicada en Barrio Los Ángeles cuadra y media después del puente de los muertos.



Realiza tus pedidos al:

+504 9895-6098

+504 9682-8384





Empresa Sandra María

Su propietaria Mayda Cecilia Mejía Arita es una mujer emprendedora dedicada a la elaboración de pan y dulce de leche desde el año 2000, ofreciendo a los habitantes del municipio y sus alrededores empanadillas de maíz blanco, quesadilla de arroz, bollitos, galletas y pastelitos de piña, dulce de leche con coco, piña o cacahuate como el cliente lo prefiera. Además ofrece el servicio de hornear cerdos y pollo.

Ubicación: Barrio Buenos Aires frente a gasolinera La perla de Occidente. Ventas al por mayor y menor.



Realiza tus pedidos al:



+504 9508-1343



Tostaduría Michelle

Esta empresa se dedica al tostado del café, su propietaria, Rubí Saraí Reyes, brinda los mejores servicios de tueste de café para la población del municipio de Corquín, Copán y sus alrededores tratando con profesionalismo cada grano.

Tostaduría Michelle brinda los servicios de tostado, molido y empacado de café, además venta de café en presentación de una libra.

Ubícanos en Barrio Las Vegas frente al campo de fútbol

Misión:

Somos una empresa de procesamiento de café, brindando un servicio de calidad al mercado de la región y generando oportunidades a nuestros caficultores.

Visión:

Ser una empresa líder reconocida a nivel regional expandiéndonos y adaptarnos a los cambios tecnológicos con el propósito de llegar a ser fuertes aliados del caficultor.



Solicita el servicio al:



+504 9819-2980



Manualidades y detalles Daniel

Cinthia Yolany Romero Justiniano se dedica a realizar celebraciones y eventos, brinda detalles que hacen únicos cada momento, como desayunos y almuerzos sorpresa, cajas personalizadas con golosinas, letras en 3D, arreglos florales, letras personalizadas, stickers y toppers. Su trabajo es por encargos.

Misión: Ofrecer los mejores detalles y decoraciones para nuestra clientela, en permanente búsqueda de procesos que nos permitan ser más productivos, innovadores y competitivos en el mercado, obteniendo los mejores beneficios para nuestros clientes.

Visión: Ser una empresa líder con detalles y decoraciones en el sur de Copán, a través de nuestro profesionalismo y servicio personalizado, adquiriendo un compromiso de adaptación en el mercado siendo una empresa innovadora y responsable.



Solicita el servicio al:

+504 9959-9071



Finca Terrerito

La propiedad, conocida como el “Terrerito”, fue adquirida en 1962 por la Profesora Delfina Alvarado Espinoza caficultora de Tercera Generación, se mantuvo en el rubro durante más de 20 años.

Su hijo, Adelmo López Alvarado le compra la propiedad, en el 2008 y funda la Finca Terrerito para continuar con el legado familiar, convirtiéndose en caficultor de cuarta generación!

Finca Terrerito es un modelo innovador para el beneficio de todos los colaboradores agrícolas, la comunica, cuyos objetivos son Mejorar Vidas, Agricultura Sostenible, ¡y la Producción de Café Extraordinario!

“En Finca Terrerito nos enfocamos en Mejorar las Vidas de todos nuestros colaboradores! Esto implica desde las cosas básicas como charlas sobre la higiene, hasta el trato digno para todos (mujer, adolescentes, animales, medioambiente, etc.). Cuidamos del medioambiente siempre, ya que estamos conscientes de la gran importancia del buen uso y protección de los recursos naturales existentes en la Reserva De Biósfera Cacique Lempira Señor de las Montañas”.



Finca Terrerito cuenta con varias Certificaciones Internacionales, entre éstas: el Certificado con “MANOS DE MUJER” por que reconoce la labor e inclusión del trabajo tan importante que realiza la mujer en el rubro de la caficultura.



Su equipo de trabajo es liderado en su mayoría por mujeres, permitiéndoles aportar sus conocimientos y crecer profesionalmente dentro de la Empresa.

El área Administrativa y Financiera es coordinada por Lic. Nelly Reyes, quien desempeña el cargo de Directora de Administración y Finanzas, haciendo equipo con Claudia Mejía, Auxiliar Contable quien actualmente está cursando su Diplomado en Contabilidad en la Universidad Metropolitana de Honduras.

El área de Control de Calidad es liderada por Catadora Certificada, Lourdes Villeda, quien desempeña el cargo de Directora de Control de Calidad, haciendo equipo con Elisa Rivera, Asistente de Control de Calidad quien actualmente está en la Escuela de Catadores del IHCAFE.

El área Apicultura es por Dulce Villeda, Técnico Universitario en Gestión de Negocios Agro-Cafetaleros, responsable de la Gerencia de Exportación y Manejo Técnico de nuestro apiario.



Virginia Ramírez, Técnico Agrícola, desempeña como Técnico de Campo, llevando a su cargo toda la asistencia Técnica y agronómica de los cafetales la elaboración de planillas, limpias, elaboración de abonos Orgánicos y mucho más!

Complementando la Cadena del Café, en el año 2018 Leticia López de Hutchins, hija de Adelmo López alvarado, abandona su carrera corporativa en Estados Unidos, para seguir su pasión por el cultivo, cosecha, tueste y comercio de café de alta calidad y así unirse al legado familiar. Leticia se convierte en la quinta generación de Caficultores y junto a su Esposo Harry Hutchins comparten la misma pasión por la Caficultura, emprenden su empresa en Estados Unidos llamada ALMA COFFEE www.myalmacoffee.com Alma Coffee integra verticalmente el ciclo de la “finca a taza” Finca Terrerito siembra el grano que le dá vida a un palo de café, cosecha el grano, lo procesa, lo exporta y Alma Coffee, compañía hermana, importa este café, lo lleva a sus bodegas donde lo tuesta y sirve directamente al consumidor o lo distribuye en grano oro a otros tostadores!

Todo esto liderado por un grupo de mujeres quienes demuestran día a día que trabajando como Dios manda, no hay imposibles!

Para mayor información contactarse a:

+504 9788-6599
+504 9642-9152



Productos:
Café en Oro
Café Tostado
Miel Pura de Abeja

Servicios
Se realiza de maquilado a pequeños comercializadores de microlotes.

Ubicación:
Aldea El Caltatato, Corquín, Copan.



Redes de Mujeres

La alcaldía de Corquín, a través de la Oficina Municipal de la Mujer ha conformado 20 redes de mujeres en las diferentes aldeas del municipio y casco urbano, con el objetivo de promover la equidad de género y la defensa de los derechos de las mujeres, además de apoyar e impulsar las iniciativas empresariales femeninas para contribuir con la economía, la reducción de la desigualdad de género.

En el año 2022 se desarrolló un taller sobre elaboración de velas y jabones con el apoyo de la fundación "Corazones Solidarios" donde las mujeres aprendieron a elaborar jabones con diferentes materiales y recursos existentes en la Reserva de Biósfera Cacique Lempira Señor de las Montañas" y velas aromáticas, posteriormente decidieron emprender vendiendo sus productos en la localidad y participando en las diferentes ferias agro empresariales del municipio.

Actualmente ofrecen Jabones de glicerina artesanales: de miel, avena, café, aceite de coco, romero, yogurt, aloé vera y aceite de oliva.

Velas aromáticas elaboradas con esencias aromatizantes: lavanda, vainilla, canela, floral, manzana verde entre otras.





Realiza tus pedidos por encargo al:



+504 9649-6869

Coffee & Love



Coffee & Love

Erika Grissel López Romero es una joven micro empresaria apasionada por el rubro del café, quien fundó una cafetería con mucho esfuerzo y dedicación con la intención de mejorar su economía y aprovechar la buena calidad de café existente en el municipio.

En su cafetería esta joven brinda bebidas calientes: Café Americano, Capuchino, Espresso, Mocca, Café con leche y Chocolate.

Bebidas frías: Frappé, Granitas de Oreo, Latté, Licuados: arándano y banano, melón y avena, piña, banano y coco, papaya y granola. Snacks: pizza, tajadas con carne, tortillas con queso, baleadas sencillas, boli baleadas y panqueques.

Además postres y pan casero.

Ubicación: Barrio El Calvario



Solicita el servicio al:



+504 9831-9914

Magic Scissors

Lesly Peña es una joven emprendedora de la aldea Potrerillos, ella se dedica a la elaboración de manualidades entre ellas: cajas personalizadas, crochet, lienzos, tarjetas para cumpleaños y coronas. Sus manualidades se caracterizan por ser innovadoras, satisfaciendo los gustos del cliente.



Realiza tus pedidos al:



+504 9675-6693



RESERVA DE BIÓSFERA
CACIQUE LEMPIRA
SEÑOR DE LAS MONTAÑAS

RED DE MUJERES



RESERVA DE BIÓSFERA
CACIQUE LEMPIRA
SEÑOR DE LAS MONTAÑAS
RED DE MUJERES



RESERVA DE BIÓSFERA
CACIQUE LEMPIRA
SEÑOR DE LAS MONTAÑAS



Proyecto Gestión Sostenible de los Recursos Naturales con Enfoque a la Adaptación al Cambio Climático PROCAMBIO

